

**IĮ „ANKADA“**  
Veprių g. 15, Vilnius  
Tel.:2637035, Mob.: 869992555

**NEKILNOJAMOJO DAIKTO  
KADASTRINIŲ MATAVIMŲ BYLA**

**4C 8p TOMAS**

Nekilnojamojo turto objektas: **Statiniai**

Žemės sklypo kadastrinis Nr. **0101/0025:1153**

Bylos Nr.: **13/6352**

Registro Nr.: **10/201142 (Statiniai)**

Adresas: **Vilniaus m.sav., Vilniaus m., Saulėtekio al. 11**

Lapų skaičius: **27**

Bylos Nr. 13/6352  
Tomo Nr. 4C8p  
Registro 10/201142

### BYLOS TOMO VIDAUS APYRAŠAS

Eil. Nr.	Dokumento pavadinimas	Dokumento		Lapų skaič.	Bylos lapų numeriai	Pastabos
		Nr.	Data			
1	Statinio planas "STATINIŲ IŠDĖSTYMO PLANAS"		2011-09-19	1	1	
2	Statinio nuotraukos 1F FORMA		2011-09-19	1	2	
3	Statinio planai " AUKŠTŲ PLANAI"		2011-09-19	9	3-11	
4	Pagrindinio pastato, jo dalių ir priestatų kadastro duomenys 1A FORMA		2011-09-19	1	12	
5	Pagrindinio pastato, jo dalių ir priestatų įkainojimas (perkainojimas) 2A FORMA		2011-09-19	1	13	
6	Pagrindinio pastato vidaus plotų eksplikacija 3 FORMA		2011-09-19	11	14-24	
7	6A FORMA		2011-09-19	2	25-26	

Vidaus apyrašo lapų 26

Matininkė Angelija Rancevienė

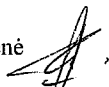

\*1038867564\*

1038867564

Saulėtekio al.

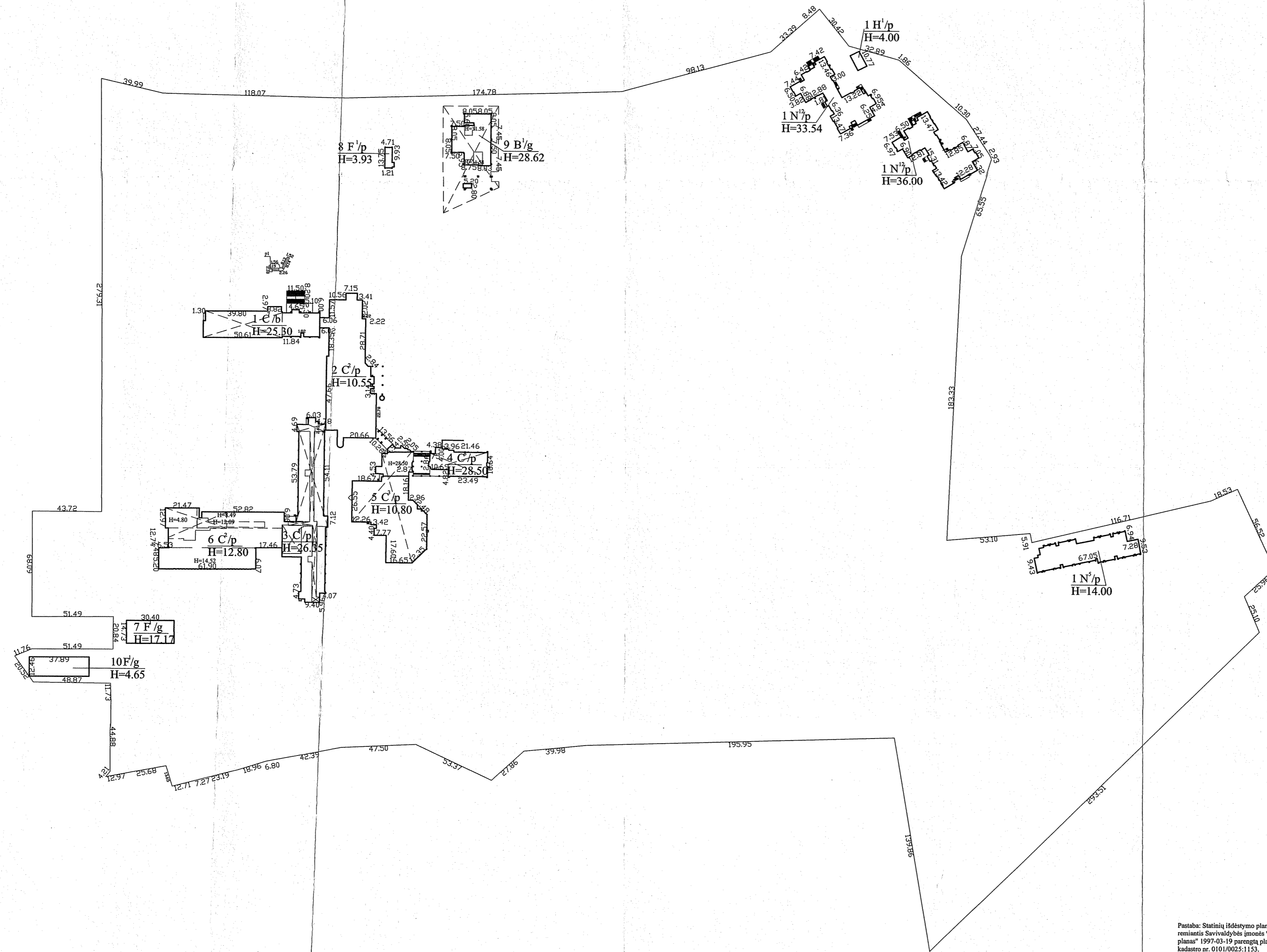

Pastaba: Statinių išdėstymo planas sudarytas remiantis Savivaldybės įmonės "Vilniaus planas" 1997-03-19 parengtu plana. Sklypo kadastro nr. 0101/0025:1153.

II "ANKADA" Licencijos Nr. G-938-(1010), išduota 2008-11-20 Matininko kvalifikacijos pažymėjimo Nr. 2M-M-573			
Pareigos	V., pavardė	Parašas	Data
Matininkė	A. RANCEVIENE		2011-09-21
Statinių išdėstymo planas		1:2000	A. V.
Vilniaus m. sav. Vilniaus m. Saulėtekio al. 11			
Sudarytas pagal 2011-09-19 kadastrinių matavimų duomenis	Pastato pažymėjimas plane 4C8/p		

# Statinio nuotraukos

**Adresas** Vilniaus m. sav. Vilniaus m. Saulėtekio al. 11

**Unikalus Nr.** 1097-1010-2046

**Pavadinimas** Mokomasis korpusas

**Žymėjimas** 4C8/p

**Paskirtis** Mokslo

**Matavimų data** 2011-09-19



Parengė **Matininkė Angelija Rancevienė**

A handwritten signature in black ink, appearing to be 'A.R.' with a stylized flourish.



A.V.



\* 1 0 2 4 4 8 9 7 3 1 \*

PUSRŪSIS

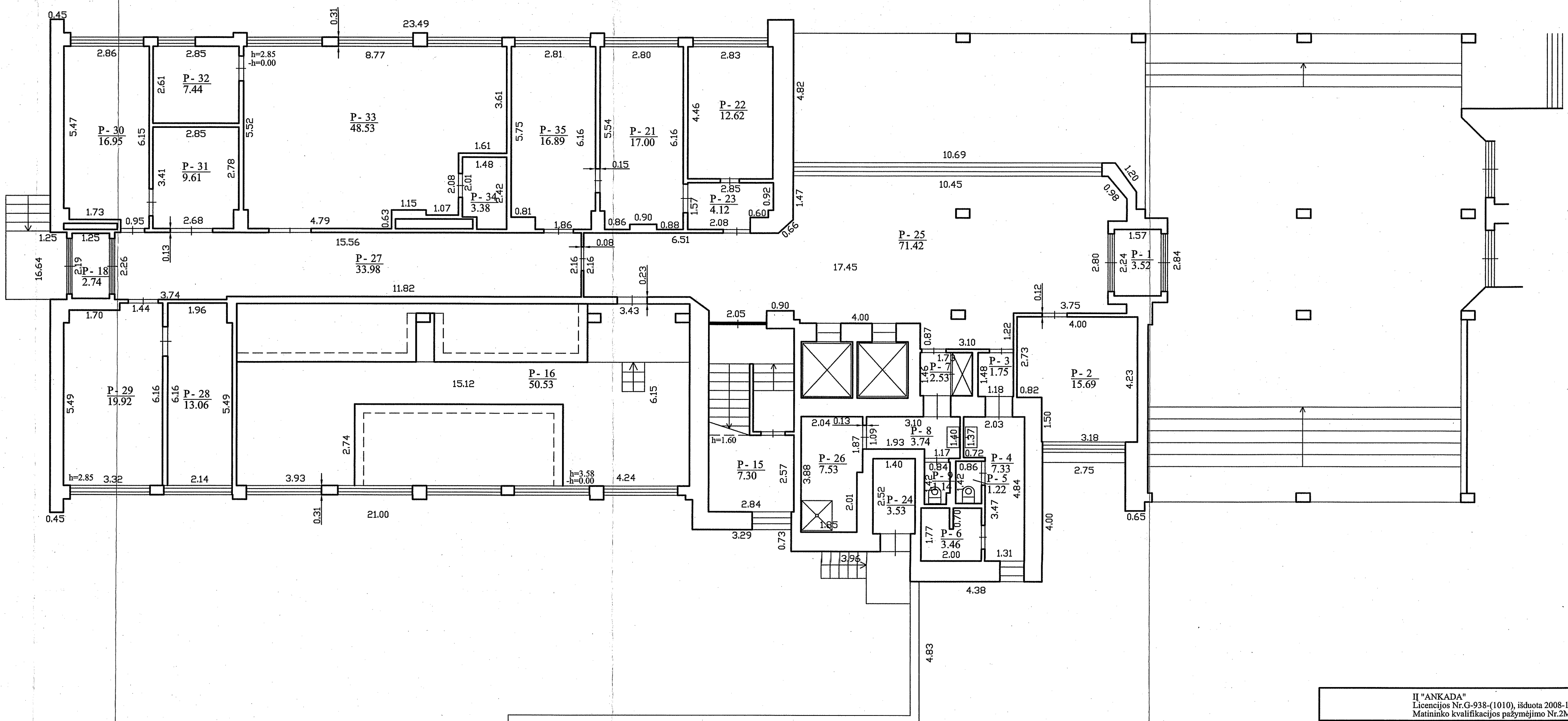

II "ANKADA" Licencijos Nr. G-938-(1010), išduota 2008-11-20 Matininko kvalifikacijos pažymėjimo Nr. 2M-M-573			
Pareigos	V., pavardė	Parašas	Data
Matininkė	A. Rancevienė	<i>[Signature]</i>	2011-09-21
Pusrūsio planas		1:100	
Vilniaus m. sav. Vilniaus m. Saulėtekio al. 11		ANKADA Personal Enterprise VILNIUS	
Sudarytas pagal 2011-09-19 kadastrinių matavimų duomenis		Pastato pažymėjimas plane 4C8/p	

10/2011/42

PIRMAS AUKŠTAS

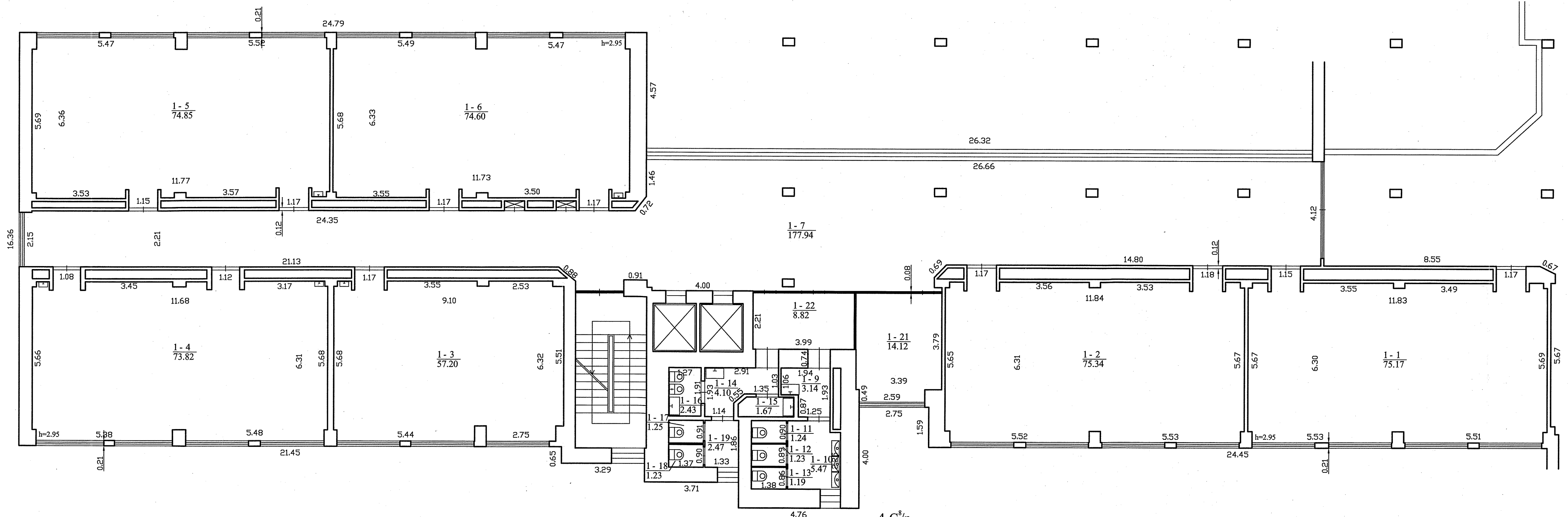

4 C<sup>8</sup>/p  
Hi=25.40

Logo.jpg				II "ANKADA" Licencijos Nr.G-938-(1010), išduota 2008-11-20 Matininko kvalifikacijos pažymėjimo Nr.2M-M-573			
Pareigos	V., pavardė	Parašas	Data				
Matininkė	A.Rancevienė	<i>[Signature]</i>	2011-09-21				
Pirmo aukšto planas				1:100			
Vilniaus m. sav. Vilniaus m. Saulėtekio al. 11				ANKADA Panaudojama Kadastriškai			
Sudarytas pagal 2011-09-19 kadastrinių matavimų duomenis		Pastato pažymėjimas plane 4C8/p					

10/2011/42

ANTRAS AUKŠTAS

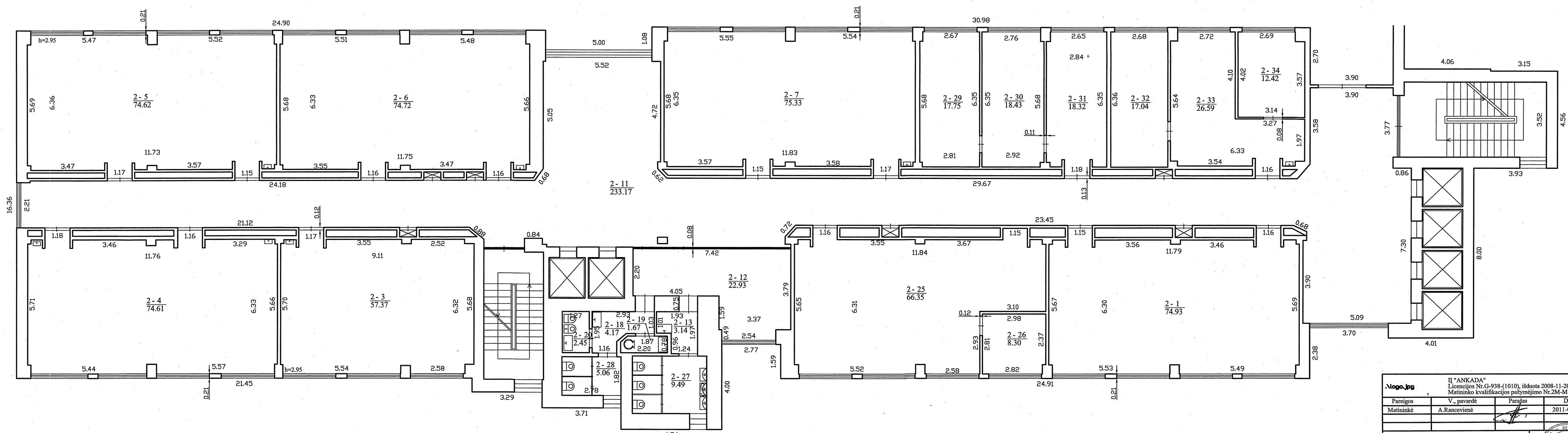

II "ANKADA" Licencijos Nr.G-938-(1010), išduota 2008-11-20 Matininko kvalifikacijos pažymėjimo Nr.2M-M-573			
Pareigos	V., pavardė	Parašas	Data
Matininkė	A.Rancevienė	<i>[Signature]</i>	2011-09-21
Antro aukšto planas		1:100	AX
Vilniaus m. sav. Vilniaus m. Saulėtekio at. 11			
Sudarytas pagal 2011-09-19 kadastrinių matavimų duomenis	Pastato pažymėjimas plane 4C8/p		

10/201142

TREČIAS AUKŠTAS

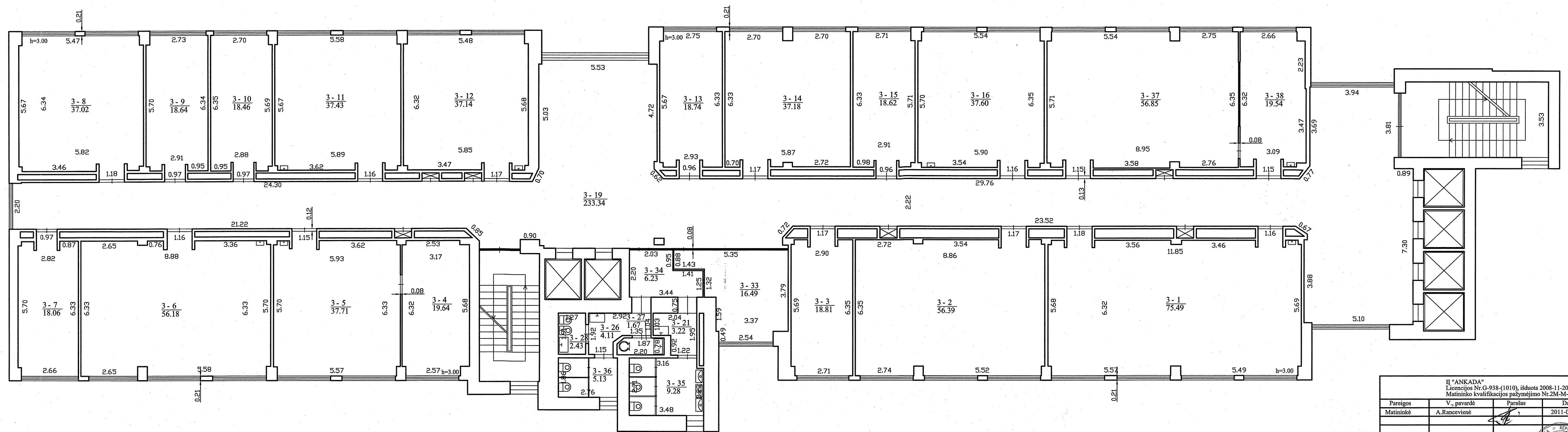

II "ANKADA" Licencijos Nr.G-938-(1010), išduota 2008-11-20 Matininko kvalifikacijos pažymėjimo Nr.2M-M-573			
Pareigos	V., pavardė	Parašas	Data
Matininkė	A.Rancevienė	<i>[Signature]</i>	2011-09-21
Trečio aukšto planas		1:100	
Vilniaus m. sav. Vilniaus m. Saulėtekio al. 11			
Sudarytas pagal 2011-09-19 kadastrinių matavimų duomenis		Pastato pažymėjimas plane 4C8/p	

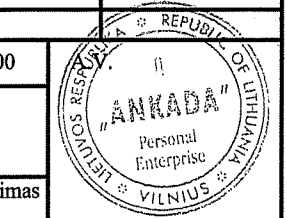

10/2011/2

KETVIRTAS AUKŠTAS

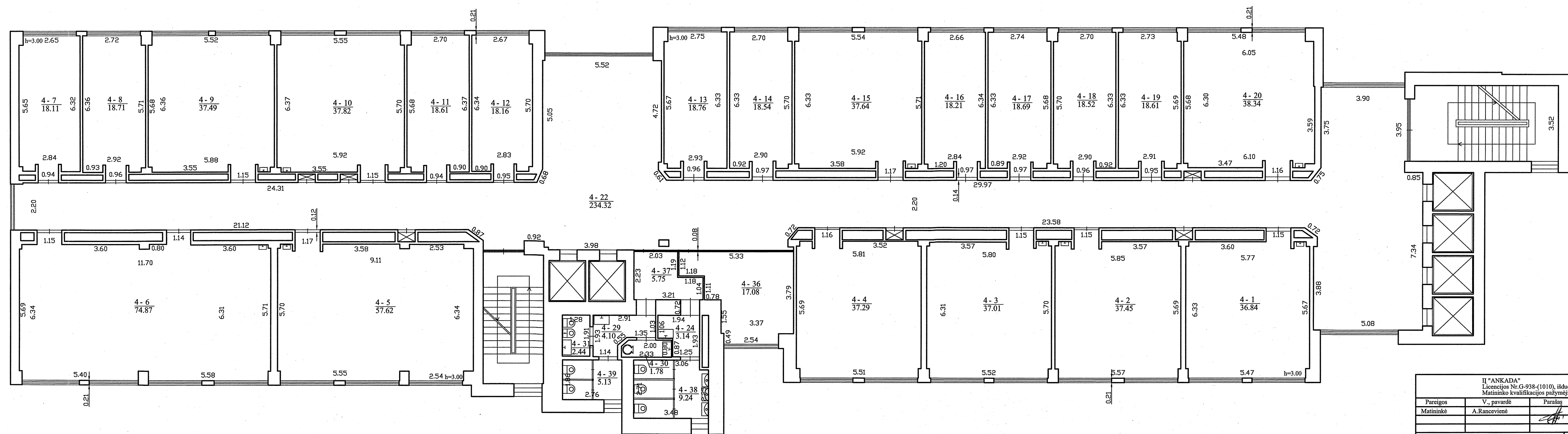

II "ANKADA" Licencijos Nr.G-938-(1010), išduota 2008-11-20 Matininko kvalifikacijos pažymėjimo Nr.2M-M-573			
Pareigos	V., pavardė	Parašas	Data
Matininkė	A.Rancevienė	<i>[Signature]</i>	2011-09-21
Ketvirtos aukšto planas		1:100	A.Y.
Vilniaus m. sav. Vilniaus m. Saulėtekio al. 11			
Sudarytas pagal 2011-09-19 kadastrinių matavimų duomenis	Pastato pažymėjimas plane 4C8/p		

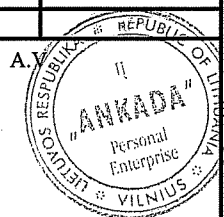

10/201142

PENKTAS AUKŠTAS

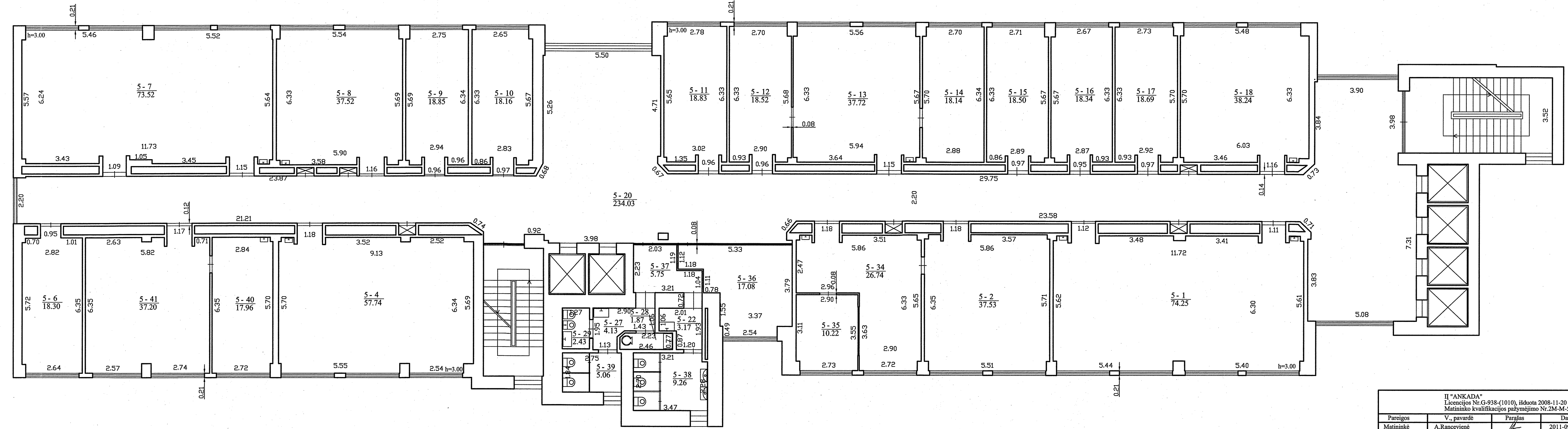

II "ANKADA" Licencijos Nr.G-938-(1010), išduota 2008-11-20 Matininko kvalifikacijos pažymėjimo Nr.2M-M-573			
Pareigos	V., pavardė	Parašas	Data
Matininkė	A.Rancevienė	<i>[Signature]</i>	2011-09-21
Penkto aukšto planas		1:100	
Vilniaus m. sav. Vilniaus m. Saulėtekio al. 11			
Sudarytas pagal 2011-09-19 kadastrinių matavimų duomenis		Pastato pažymėjimas plane 4C8/p	

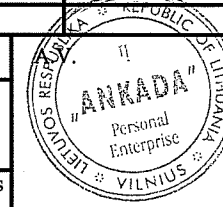

10/20/11/11

ŠEŠTAS AUKŠTAS

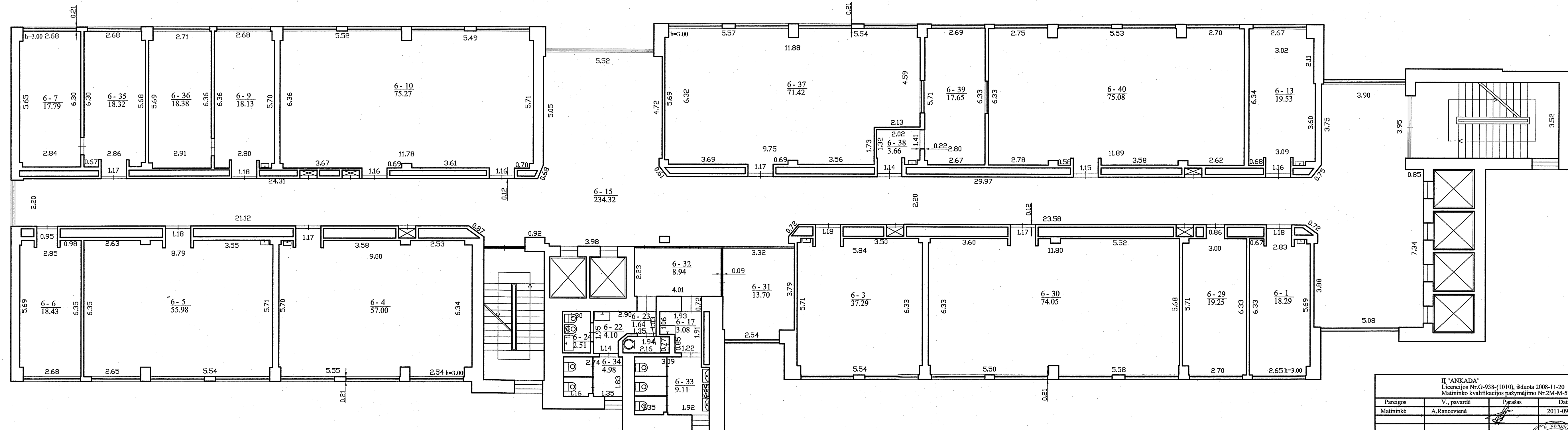

II "ANKADA" Licencijos Nr. G-938-(1010), išduota 2008-11-20 Matininko kvalifikacijos pažymėjimo Nr. 2M-M-573			
Pareigos	V., pavardė	Parašas	Data
Matininkė	A. Rancevienė	<i>[Signature]</i>	2011-09-21
Šešto aukšto planas		1:100	
Vilniaus m. sav. Vilniaus m. Saulėtekio al. 11			
Sudarytas pagal 2011-09-19 kadastrinių matavimų duomenis		Pastato pažymėjimas plane 4C8/p	

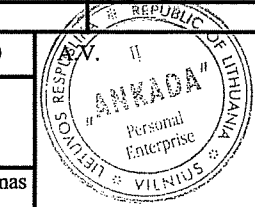

10/20142

SEPTINTAS AUKŠTAS

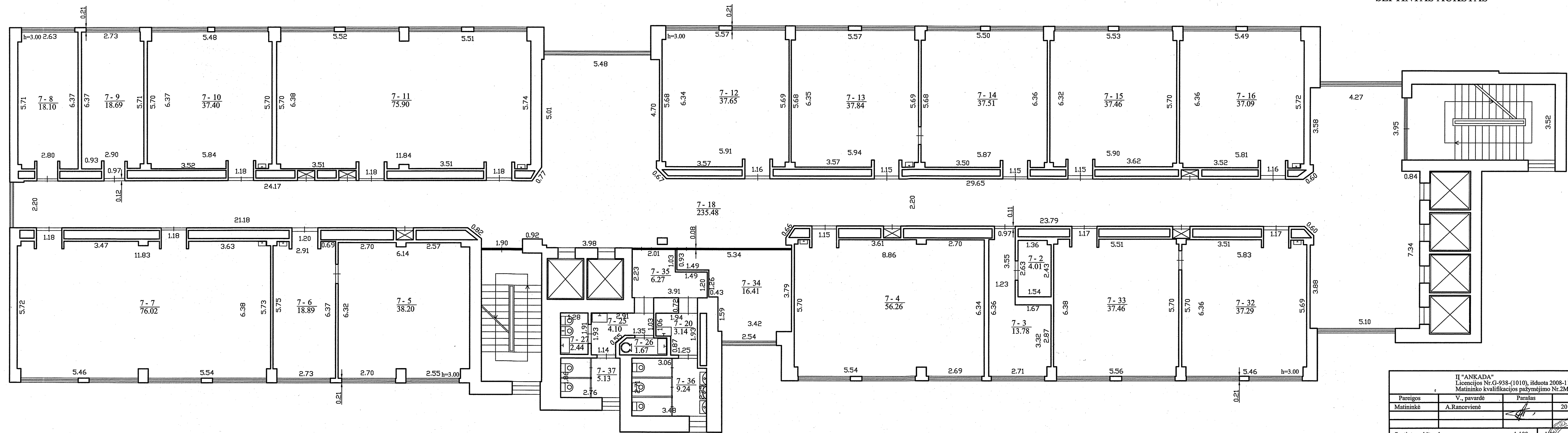

II "ANKADA" Licencijos Nr.G-938-(1010), išduota 2008-11-20 Matininko kvalifikacijos pažymėjimo Nr.2M-M-573			
Pareigos	V., pavardė	Parašas	Data
Matininkė	A.Rancevienė	<i>[Signature]</i>	2011-09-21
Septinto aukšto planas		1:100	
Vilniaus m. sav. Vilniaus m. Saulėtekio al. 11			
Sudarytas pagal 2011-09-19 kadastrinių matavimų duomenis		Pastato pažymėjimas plane 4C8/p	



10/201142



## Pagrindinio pastato, jo dalių ir priestatų kadastro duomenys

Adresas Vilniaus m. sav. Vilniaus m. Saulėtekio al. 11

Unikalus Nr. 1097-1010-2046

Pastaba -

Kadastro duomenys	Pagrindinis pastatas	Rūšys (pusrūšis)	Pastogės patalpos
Duomenys užfiksuoti	2011-09-19	X	X
Žymėjimas	4C8/p	P	
Paskirtis	Mokslo	X	X
Pavadinimas	Mokomasis korpusas	X	X
Statybos pradžios metai:	1985	1985	
Statybos pabaigos metai:	1985	1985	
Rekonstravimo pradžios metai:	2011		
Rekonstravimo pabaigos metai:	2011		
Baigtumo procentas: %	100	100	
Aukštų skaičius:	8		
Tūris: kub. m	29795	1940	
Bendras plotas: kv. m	6555,89	386,93	
Pamatai:	Gelžbetonis		
Sienos:	Plytos	Plytos	
Perdanga:	Gelžbetonis	Gelžbetonis	
Stogo konstrukcija:	Sutapdintas		
Stogo danga:	Tolis		
Išorės apdaila:	Nėra		
Pertvaros:	Plytos	Plytos	
Grindys:	Linoleumas	Linoleumas	
Langai:	Plastikiniai	Plastikiniai	
Durys:	Medinės	Medinės	
Vidaus apdaila:	Dažai	Dažai	
Šildymas:	Centrinis šildym. iš centr. sist		
Vandentiekis:	Komunalinis vandentiekis		
Nuotekų šalinimas:	Komunalinis nuotekų šalinimas		
Dujos:	Nėra		
Karštas vanduo:	Yra		
Elektra:	Yra		
Viryklė:	Nėra		
Vonios kambarys:	Nėra		
Vėdinimas ir kondicionavimas:	Vėdinimas		
<b>Viso pastato</b>			
Bendras plotas: kv. m	6942,82	Baigtumo procentas: %	100
Tūris: kub. m	31735	Koordinatė X:	6065834
Užstatytas plotas: kv. m	728	Koordinatė Y:	586166
Plotas bruto: kv. m	8841		

Parengė Matininkė Angelija Rancevienė

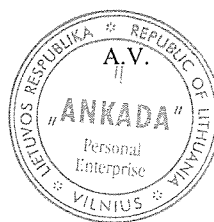

23-Rgs-2011 11:41:27



\* 1 0 2 4 5 1 8 1 4 2 \*

## Pagrindinio pastato, jo dalių ir priestatų įkainojimas (perkainojimas)

Adresas Vilniaus m. sav. Vilniaus m. Saulėtekio al. 11

Unikalus Nr. 1097-1010-2046

Vertės nustatymo data	I(P)	Žymėjimas	Pavadinimas	Kasmetinis vertės mažinimo koeficientas	Matavimo vienetas	Kiekis	Kainynas ir lentelė	Vieneto statybos vertė po indeksavimo, Lt	Atkūrimo kaštai (statybinė vertė), Lt	Nusidėvėjimas %	Atkuriamoji vertė, Lt	Vietovės pataisos koeficientas	Vidutinė rinktos vertė, Lt
1	2	3	4	5	6	7	8	9	10	11	12	13	14
2011-09-19		4C8/p	Mokomasis korpusas	0.8	kub. m	31735	Modelis: 7241	361	11456000	21	9051000		6701000
	P	P	Pusrūsis	0.8	kub. m	1940	NTK2011-2.13.9	361		21			
	P	4C8/p	Mokomasis korpusas	0.8	kub. m	29795	17.2.4.1.3	361		21			

Parengė Matininkė Angelija Rancevienė

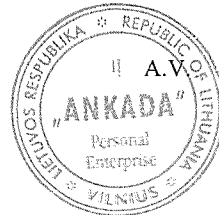
## Pagrindinio pastato vidaus plotų eksplikacija

3 FORMA

Adresas Vilniaus m. sav. Vilniaus m. Saulėtekio al. 11

Unikalus Nr. 1097-1010-2046

Žymėjimas 4C8/p

Paskirtis Mokslo

Matavimų data 2011-09-19

Pavadinimas Mokomasis korpusas

Aukšto Nr.	Patalpos pažymėjimas plane		Patalpų pavadinimas	Gyvenamosios paskirties patalpų								Negyvenamosios paskirties patalpų	
	1 simbolis	2 simbolis		Bendras plotas m <sup>2</sup>	Naudingas plotas m <sup>2</sup>	Iš to skaičiaus			Pagalbinis nenaudingas plotas m <sup>2</sup>	Rūšių (pusrūšių) plotas m <sup>2</sup>	Garažų plotas m <sup>2</sup>	Pagrindinis plotas m <sup>2</sup>	Pagalbinis plotas m <sup>2</sup>
						Gyvenamas plotas m <sup>2</sup>	Verslo plotas m <sup>2</sup>	Pagalbinis naudingas plotas m <sup>2</sup>					
1	2	3	4	5	6	7	8	9	10	11	12	13	14
P	P	1	Koridorius	3,52									3,52
P	P	2	Kabinetas	15,69								15,69	
P	P	3	Koridorius	1,75									1,75
P	P	4	Pagalbinė patalpa	7,33									7,33
P	P	5	Tualetas	1,22									1,22
P	P	6	Pagalbinė patalpa	3,46									3,46
P	P	7	Koridorius	2,53									2,53
P	P	8	Koridorius	3,74									3,74
P	P	9	Tualetas	1,14									1,14
P	P	15	Pagalbinė patalpa	7,30									7,30
P	P	16	Šiluminis mazgas	50,53									50,53



4 1 2 4 7 3 4 2 1

1	2	3	4	5	6	7	8	9	10	11	12	13	14
P	P	18	Koridorius	2,74									2,74
P	P	21	Kabinetas	17,00								17,00	
P	P	22	Kabinetas	12,62								12,62	
P	P	23	Koridorius	4,12									4,12
P	P	24	Pagalbinė patalpa	3,53									3,53
P	P	25	Koridorius	71,42								71,42	
P	P	26	San. mazgas	7,53									7,53
P	P	27	Koridorius	33,98								33,98	
P	P	28	Kabinetas	13,06								13,06	
P	P	29	Kabinetas	19,92								19,92	
P	P	30	Pagalbinė patalpa	16,95									16,95
P	P	31	Pagalbinė patalpa	9,61									9,61
P	P	32	Pagalbinė patalpa	7,44									7,44
P	P	33	Laboratorija	48,53								48,53	
P	P	34	Pagalbinė patalpa	3,38									3,38
P	P	35	Kabinetas	16,89								16,89	
Iš viso pusrūsyje ( 27 patalpos )				386,93								249,11	137,82
1	1	1	Auditorija	75,17								75,17	
1	1	2	Auditorija	75,34								75,34	
1	1	3	Auditorija	57,20								57,20	
1	1	4	Auditorija	73,82								73,82	
1	1	5	Auditorija	74,85								74,85	
1	1	6	Auditorija	74,60								74,60	



4 1 0 2 4 7 3 4 2 1

1	2	3	4	5	6	7	8	9	10	11	12	13	14
1	1	7	Koridorius	177,94								177,94	
1	1	9	Prausykla	3,14									3,14
1	1	10	Tualetas	5,47									5,47
1	1	11	Tualetas	1,24									1,24
1	1	12	Tualetas	1,23									1,23
1	1	13	Tualetas	1,19									1,19
1	1	14	Prausykla	4,10									4,10
1	1	15	Pagalbinė patalpa	1,67									1,67
1	1	16	San. mazgas	2,43									2,43
1	1	17	Tualetas	1,25									1,25
1	1	18	Tualetas	1,23									1,23
1	1	19	Tualetas	2,47									2,47
1	1	21	Pagalbinė patalpa	14,12									14,12
1	1	22	Koridorius	8,82									8,82
Iš viso pirmame aukšte ( 20 patalpos )				657,28								608,92	48,36
2	2	1	Auditorija	74,93								74,93	
2	2	3	Auditorija	57,37								57,37	
2	2	4	Auditorija	74,61								74,61	
2	2	5	Auditorija	74,62								74,62	
2	2	6	Auditorija	74,72								74,72	
2	2	7	Auditorija	75,33								75,33	
2	2	11	Koridorius	233,17								233,17	
2	2	12	Pagalbinė patalpa	22,93									22,93



1 2 3 4 5 6 7 8 9 10 11 12 13 14

1	2	3	4	5	6	7	8	9	10	11	12	13	14
2	2	13	Prausykla	3,14									3,14
2	2	18	Prausykla	4,17									4,17
2	2	19	Sandelis	1,67									1,67
2	2	20	Sandelis	2,45									2,45
2	2	25	Auditorija	66,35								66,35	
2	2	26	Kabinetas	8,30								8,30	
2	2	27	San. mazgas	9,49									9,49
2	2	28	San. mazgas	5,06									5,06
2	2	29	Kabinetas	17,75								17,75	
2	2	30	Kabinetas	18,43								18,43	
2	2	31	Kabinetas	18,32								18,32	
2	2	32	Kabinetas	17,04								17,04	
2	2	33	Kabinetas	26,59								26,59	
2	2	34	Kabinetas	12,42								12,42	
Iš viso antrame aukšte ( 22 patalpos )				898,86								849,95	48,91
3	3	1	Auditorija	75,49								75,49	
3	3	2	Auditorija	56,39								56,39	
3	3	3	Kabinetas	18,81								18,81	
3	3	4	Kabinetas	19,64								19,64	
3	3	5	Kabinetas	37,71								37,71	
3	3	6	Kabinetas	56,18								56,18	
3	3	7	Kabinetas	18,06								18,06	
3	3	8	Kabinetas	37,02								37,02	



6 2 0 2 4 7 3 4 2 1

1	2	3	4	5	6	7	8	9	10	11	12	13	14
3	3	9	Kabinetas	18,64								18,64	
3	3	10	Kabinetas	18,46								18,46	
3	3	11	Kabinetas	37,43								37,43	
3	3	12	Kabinetas	37,14								37,14	
3	3	13	Kabinetas	18,74								18,74	
3	3	14	Kabinetas	37,18								37,18	
3	3	15	Kabinetas	18,62								18,62	
3	3	16	Kabinetas	37,60								37,60	
3	3	19	Koridorius	233,34								233,34	
3	3	21	Prausykla	3,22									3,22
3	3	26	Prausykla	4,11									4,11
3	3	27	Sandelis	1,67									1,67
3	3	28	Sandelis	2,43									2,43
3	3	33	Pagalbinė patalpa	16,49									16,49
3	3	34	Koridorius	6,23									6,23
3	3	35	San. mazgas	9,28									9,28
3	3	36	San. mazgas	5,13									5,13
3	3	37	Auditorija	56,85								56,85	
3	3	38	Kabinetas	19,54								19,54	
Iš viso trečiame aukšte ( 27 patalpos )				901,40								852,84	48,56
4	4	1	Auditorija	36,84								36,84	
4	4	2	Auditorija	37,45								37,45	
4	4	3	Auditorija	37,01								37,01	



4 2 2 4 7 3 4 2 1

1	2	3	4	5	6	7	8	9	10	11	12	13	14
4	4	4	Auditorija	37,29								37,29	
4	4	5	Auditorija	57,62								57,62	
4	4	6	Auditorija	74,87								74,87	
4	4	7	Kabinetas	18,11								18,11	
4	4	8	Kabinetas	18,71								18,71	
4	4	9	Kabinetas	37,49								37,49	
4	4	10	Kabinetas	37,82								37,82	
4	4	11	Kabinetas	18,61								18,61	
4	4	12	Kabinetas	18,16								18,16	
4	4	13	Kabinetas	18,76								18,76	
4	4	14	Kabinetas	18,54								18,54	
4	4	15	Kabinetas	37,64								37,64	
4	4	16	Kabinetas	18,21								18,21	
4	4	17	Kabinetas	18,69								18,69	
4	4	18	Kabinetas	18,52								18,52	
4	4	19	Kabinetas	18,61								18,61	
4	4	20	Kabinetas	38,34								38,34	
4	4	22	Koridorius	234,32								234,32	
4	4	24	San. mazgas	3,14									3,14
4	4	29	San. mazgas	4,10									4,10
4	4	30	Sandelis	1,78									1,78
4	4	31	San. mazgas	2,44									2,44
4	4	36	Pagalbinė patalpa	17,08									17,08



1 2 3 4 5 6 7 8 9 0

1	2	3	4	5	6	7	8	9	10	11	12	13	14
4	4	37	Koridorius	5,75									5,75
4	4	38	San. mazgas	9,24									9,24
4	4	39	San. mazgas	5,13									5,13
Iš viso ketvirtame aukšte ( 29 patalpos )				900,27								851,61	48,66
5	5	1	Auditorija	74,25								74,25	
5	5	2	Kabinetas	37,53								37,53	
5	5	4	Auditorija	57,74								57,74	
5	5	6	Kabinetas	18,30								18,30	
5	5	7	Auditorija	73,52								73,52	
5	5	8	Kabinetas	37,52								37,52	
5	5	9	Kabinetas	18,85								18,85	
5	5	10	Kabinetas	18,16								18,16	
5	5	11	Kabinetas	18,83								18,83	
5	5	12	Kabinetas	18,52								18,52	
5	5	13	Kabinetas	37,72								37,72	
5	5	14	Kabinetas	18,14								18,14	
5	5	15	Kabinetas	18,50								18,50	
5	5	16	Kabinetas	18,34								18,34	
5	5	17	Kabinetas	18,69								18,69	
5	5	18	Kabinetas	38,24								38,24	
5	5	20	Koridorius	234,03								234,03	
5	5	22	Prausykla	3,17									3,17
5	5	27	Prausykla	4,13									4,13



\* 1 2 4 7 3 4 2 \*

1	2	3	4	5	6	7	8	9	10	11	12	13	14
5	5	28	Sandelis	1,87									1,87
5	5	29	Sandelis	2,43									2,43
5	5	34	Kabinetas	26,74								26,74	
5	5	35	Kabinetas	10,22								10,22	
5	5	36	Pagalbinė patalpa	17,08									17,08
5	5	37	Koridorius	5,75									5,75
5	5	38	San. mazgas	9,26									9,26
5	5	39	San. mazgas	5,06									5,06
5	5	40	Kabinetas	17,96								17,96	
5	5	41	Kabinetas	37,20								37,20	
Iš viso penktame aukšte ( 29 patalpos )				897,75								849,00	48,75
6	6	1	Kabinetas	18,29								18,29	
6	6	3	Kabinetas	37,29								37,29	
6	6	4	Auditorija	57,00								57,00	
6	6	5	Auditorija	55,98								55,98	
6	6	6	Kabinetas	18,43								18,43	
6	6	7	Kabinetas	17,79								17,79	
6	6	9	Kabinetas	18,13								18,13	
6	6	10	Auditorija	75,27								75,27	
6	6	13	Kabinetas	19,53								19,53	
6	6	15	Koridorius	234,32								234,32	
6	6	17	Prausykla	3,08									3,08
6	6	22	Prausykla	4,10									4,10



\* 2 0 2 5 4 7 3 1 4 2 \*

1	2	3	4	5	6	7	8	9	10	11	12	13	14
6	6	23	Sandelis	1,64									1,64
6	6	24	Sandelis	2,51									2,51
6	6	29	Kabinetas	19,25								19,25	
6	6	30	Auditorija	74,05								74,05	
6	6	31	Pagalbinė patalpa	13,70									13,70
6	6	32	Koridorius	8,94									8,94
6	6	33	San. mazgas	9,11									9,11
6	6	34	San. mazgas	4,98									4,98
6	6	35	Kabinetas	18,32								18,32	
6	6	36	Kabinetas	18,38								18,38	
6	6	37	Auditorija	71,42								71,42	
6	6	38	Koridorius	3,66									3,66
6	6	39	Kabinetas	17,65								17,65	
6	6	40	Auditorija	75,08								75,08	
Iš viso šeštame aukšte ( 26 patalpos )				897,90								846,18	51,72
7	7	2	Pagalbinė patalpa	4,01									4,01
7	7	3	Kabinetas	13,78								13,78	
7	7	4	Auditorija	56,26								56,26	
7	7	5	Kabinetas	38,20								38,20	
7	7	6	Kabinetas	18,89								18,89	
7	7	7	Auditorija	76,02								76,02	
7	7	8	Kabinetas	18,10								18,10	
7	7	9	Kabinetas	18,69								18,69	



6 1 0 2 4 7 3 4 2 1

1	2	3	4	5	6	7	8	9	10	11	12	13	14
7	7	10	Kabinetas	37,40								37,40	
7	7	11	Auditorija	75,90								75,90	
7	7	12	Kabinetas	37,65								37,65	
7	7	13	Kabinetas	37,84								37,84	
7	7	14	Auditorija	37,51								37,51	
7	7	15	Kabinetas	37,46								37,46	
7	7	16	Kabinetas	37,09								37,09	
7	7	18	Koridorius	235,48								235,48	
7	7	20	San. mazgas	3,14									3,14
7	7	25	San. mazgas	4,10									4,10
7	7	26	Sandelis	1,67									1,67
7	7	27	San. mazgas	2,44									2,44
7	7	32	Kabinetas	37,29								37,29	
7	7	33	Kabinetas	37,46								37,46	
7	7	34	Pagalbinė patalpa	16,41									16,41
7	7	35	Koridorius	6,27									6,27
7	7	36	San. mazgas	9,24									9,24
7	7	37	San. mazgas	5,13									5,13
Iš viso septintame aukšte ( 26 patalpos )				903,43								851,02	52,41
8	8	2	Liftų techninė patalpa	41,66									41,66
8	8	4	Vent.kamera	107,56									107,56
8	8	5	Vent.kamera	24,83									24,83
8	8	6	Liftų techninė patalpa	19,17									19,17



\* 1 2 4 4 7 3 1 4 2 \*

1	2	3	4	5	6	7	8	9	10	11	12	13	14
8	8	7	Koridorius	34,11									34,11
8	8	9	Vent.kamera	82,23									82,23
8	8	10	Kabinetas	21,16								21,16	
8	8	11	Pagalbinė patalpa	2,96									2,96
8	8	12	Koridorius	16,20									16,20
8	8	13	Koridorius	18,04									18,04
8	8	14	Tambūras	8,38									8,38
8	8	15	Laboratorija	9,27									9,27
8	8	16	Laboratorija	53,03								53,03	
8	8	17	Klasė	60,40								60,40	
Iš viso aštuntame aukšte ( 14 patalpos )				499,00								134,59	364,41
Iš viso ( 220 patalpos )				6942,82								6093,22	849,60

Parengė Matininkė Angelija Rancevienė

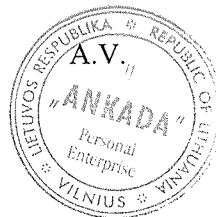
10/201142

17 priedas 25  
6A forma

Bylos Nr. \_\_\_\_\_

Pagrindinio pastato (jo dalių)

4E 8/P

kadastro duomenys

pažymėjimas plane

YILHIUS, SAULETEKIO QL. 11

(objekto adresas)

Kadastro duomenys užfiksuoti: 2011 m. 09 mėn. 19 d.

Pastato paskirtis	Pastato pavadinimas	Statybos / rekonstrukcijos metai	Aukštų skaičius
MOKSLO	KOKOMASIS KORPUJAS	1985 / 2011	8

1985 2011

Kadastro duomenys	Aprašymas	Lyginamasis svoris	Nusidėvėjimo %	Vidutinis nusidėvėjimo %
Pamatai	G/B	4		
Sienos	PLYTOJ	18		
Perdangos	G/B	10		
Stogo konstrukcija	SUTAPPINTA	-		
Stogo danga	RUBEROIDA	5		
Išorės apdaila	NERA	4		
Pertvaros	PLYTOJ	4		
Grindys	LINDLEUMA	14		
Langai	PLASTIKINIAI	6		
Durys	VEDINĖS	3		
Vidaus apdaila	DAŽAI	15		
Šildymas	CENTRINIS ŠILD. IS CENTR. SIST.	4		
Vandentiekis	KOMUNALINIS VANDENT.	1		
Kanalizacija	KOMUNALINIS NUOTEKU. SAUG.	1		
Dujos	NERA	-		
Karštas vanduo	YRA	1		
Elektra	YRA	6		
Viryklė / VONIOS	NERA / VONIOS VAHŠ.	4		
	VEDINIMAS,	Iš viso:	100	

Pastato baigtumas %

100

Pagrindinio pastato priestatų kadastro duomenys

Pažymėjimas plane				
Pavadinimas				
Statybos metai				
Rekonstrukcijos metai				
Baigtumas %				
Pamatai				
Sienos				
Perdangos				
Stogo konstrukcija				
Stogo danga				
Išorės apdaila				
Pertvaros				
Grindys				
Langai				
Durys				
Vidaus apdaila				

## Pagrindinio pastato, jo dalių ir priestatų įkainojimas (perkainojimas)

Data																			
Bendras statybos kainų indeksas																			
Data	Pažymėjimas plane	Statinio pavadinimas	Matmenys					Kasmetinis vertės mažinimo proc.	Kainynas ir lentelė	Vieneto kaina Lt	Pataisos	Vieneto kaina po pataisos	Vieneto kaina po pataisos ir indeksavimo	Atkūrimo kaštai (statybinė vertė) Lt	Nusidėėjimo %	Atkuriamoji vertė Lt	Vietovės pataisos koeficientas	Vidutinė rinkos vertė Lt	
			Ilgis m	Plotis m	Plotas m <sup>2</sup>	Aukštis m	Tūris m <sup>3</sup>												Perimetras m
2011 09 19	4C/p	MONOMASIS			727,97				317,35				361		21			67010,00	
		P KORPUSAS																	
2011 09 19	4C/p	MONOMASIS																	
		P KORPUSAS																	
		I AUKŠTAS			799,24	3,62			2893										
		II - VII AUKŠTAI			1139,19	3,62			24743										
		VIII - AUKŠTAS			667,48	3,23			2159										
	P	PUSRŪSIS			538,94	3,60			1540	0,8	2,13,9	361			21		0,88		
		Laiptai	1,50	3,50	5,25														
		Laiptai			3,48														
		Praejimas			180,30														
		BRUTO PLOTAS : 799,24 + 1139,19 x 6 + 667,48 + 538,94 = 8840,80 ≈ 8841																	
		UŽSTATYTAS PLOTAS : 538,94 + 5,25 + 3,48 + 180,30 = 727,97 ≈ 728																	
		Q - = 504,24 x 3,75 + 198,59 x 3,52 + 17,70 x 2,70 = 1588,36 + 523,03 + 47,79 = 2159																	
		VIII																	
		PASTABOS: 1) PO 4C/p PIRMO AUKŠTO DAUMYRA KITO PASTATO 5C/p RŪSIS, TODEL UŽSTATYTAS PLOTAS PASAICINOTAS PAGER PUSRŪSIO DUOMENIS.																	
		Matuoklas																	
		Angelija Rancienė																	

Užpildė

(pateigos, pataisos, v. pasaraie, data)

2011 09 19

- 2) ATLIKTI 2005 12 01 KADASTRINIŲ MATAVIMŲ, BUVO KRAIDITIBAI PASAICINUOTAS PASTATO 4C/p TŪRIS IR BRUTO PLOTAS, SKAICIJANT TŪRĮ BUVO PRALAIŠTAS PIRMO AUKŠTO TŪRIS,
- 3) PUSRŪSIO SIENŲ IŠ PLYTŲ, O PATAISAI GIB BLOKŲ,
- 4) 2011-09-19 - KADASTRINIŲ MATAVIMŲ ATLIKTI DĖL ATLIKTO AUKŠTO REIKO NUSTATYTI, TODEL KITI PASTATO AUKŠTAI IR PUSRŪSIS NEBUVO PERMATUOTI.

Bylos Nr. \_\_\_\_\_

Pagrindinio pastato (jo dalių) 4C 8/P (P) kadastro duomenys  
pažymėjimas plane

VILNIUS, SKULTEKIO AL. 11

(objekto adresas)

Kadastro duomenys užfiksuoti: 2011 m. 09 mėn. 19 d.

Pastato paskirtis	Pastato pavadinimas	Statybos / rekonstrukcijos metai	Aukštų skaičius
<u>HORJCO</u>	<u>HOKOMAIN KORAJUM</u>	<u>1985 / 2011</u>	<u>8</u>

Kadastro duomenys	Aprašymas	Lygtinasis svoris	Nusidėvėjimo %	Vidutinis nusidėvėjimo %
Pamatai	Y	4		
Sienos	PLYTOJ	18		
Perdangos	G/B	10		
Stogo konstrukcija	X	-		
Stogo danga	X	5		
Išorės apdaila	NERA	4		
Pertvaros	PLYTOJ	4		
Grindys	LITHOLITHUM	14		
Langai	PLAŠTIRIŠIM	6		
Durys	MEZINER	3		
Vidaus apdaila	DAZKI	15		
Šildymas	Y	4		
Vandentiekis	-	1		
Kanalizacija	Y	1		
Dujos	X	-		
Karštas vanduo	X	1		
Elektra	X	6		
Viryklė	X	4		
Iš viso:		100		

Pastato baigtumas % 100

Pagrindinio pastato priestatų kadastro duomenys

Pažymėjimas plane				
Pavadinimas				
Statybos metai				
Rekonstrukcijos metai				
Baigtumas %				
Pamatai				
Sienos				
Perdangos				
Stogo konstrukcija				
Stogo danga				
Išorės apdaila				
Pertvaros				
Grindys				
Langai				
Durys				
Vidaus apdaila				

